

確認事項

- 保育中のお子様の症状悪化時は、保護者の方の緊急連絡先に連絡してお迎えに来ていただきますので、必ず連絡が取れるようお願いいたします。
- 複数の病状のお子様を保育してしますので、充分配慮して保育しますが、感染のリスクはゼロではありませんのでご承知おきください。
- お熱が高い時は解熱剤を予備も含めてお持ちください（*古い調剤の解熱剤、薬剤情報のない場合はお受け取りいたしかねます）

受け入れの基準

| | |
|----------|--|
| 受入可能 | <p>全身状態の良好な以下の疾患</p> <p>上気道炎、感染性胃腸炎などで、症状が安定している急性期および回復期。結膜炎・プール熱・RSウイルス、ヒトメタニューモウイルスの急性期および回復期。麻疹・水痘・風疹・流行性耳下腺炎・急性耳下腺炎の回復期、その他医師が受け入れ可能と診断したもの。</p> |
| 受入できない状態 | <p>全身状態の良好でない以下の状態</p> <ul style="list-style-type: none"> ・入院を必要とする状態（39度以上の高熱、重症の下痢、嘔吐、痙攣発作を伴うもの、呼吸状態不良、ぐったりしているなど） ・点滴などの医療行為（回復期の投薬は除く）を必要とする状態 ・麻疹、水痘、風疹、流行性耳下腺炎、百日咳、インフルエンザなど伝染性の強い疾患の急性期（*ただしインフルエンザの場合、家庭連絡票に急性期となっても前日と当日の朝の最高体温が37.8度以下であれば回復期とみなし受け入れ可となります） ・免疫抑制剤の投与中など免疫低下の状態。その他、医師が受け入れ不能と判断したもの。 |



当保育所について

事業者名：医療法人社団裕歯会
 施設名称：わくわくモリモリ保育所
 事業種別：事業所内保育所・保育所併設型病児病後児保育施設・小規模保育所 A 型
 開所時間：*一般保育クラス
 月曜日～土曜日 7:00～18:30
 *延長保育時間（平日のみ）
 （朝）7:00～7:30
 （夜）18:30～20:00
 *病後・病後児クラス
 月曜日から土曜日 8:00～18:00
 定員：19名
 受入可能対象年齢：
 一般保育：生後4か月～2歳
 病児・病後児：生後6ヶ月～小学6年生
 休所日：日曜日、祝祭日、年末年始、その他当保育所が定める休日



住所：〒980-0022
 仙台市青葉区五橋一丁目6-2 KJビル3F
 電話：一般保育（022-797-3858）
 病児・病後児保育（022-797-3981）
 mail：hoiku@wakumori.jp
 HP：http://wakumori.jp/



仙台認可保育所 小規模 A 型

わくわくモリモリ保育所

保育所併設型 病児・病後児保育施設



わくわくクラス （一般保育）

お母さん、お父さんが安心して働けて、子供たちもお母さん、お父さんと離れていてもみんなが楽しく、ワクワクする環境を作りたい。（わくわく = work work）

モリモリクラス （病児・病後児保育）

病児・病後児保育クラスの子たちが安心して過ごせるよう優しく見守る。そして早く元気モリモリになってほしい。（もりもり = 見守り・守り）

ご利用の流れ

- ①「あずかるこちゃん」よりアカウントを作成し利用登録をしてください

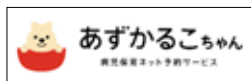

<https://azkl.jp/facilities/2013>



- ②小児科・かかりつけ医等を受診し「家庭医連絡票」を記入してもらいご持参ください



- ③ネット予約システム「あずかるこちゃん」にて仮予約をお願いします。

- * 仮予約の後に予約確定となり利用が可能となります
- * 当日予約は 11:00 までです。
- * 給食は 10:00 までに家庭医連絡票をお受け取りになった上でお電話いただいた時のみ利用できます(当日予約の場合)
- * 予約完了後に当日キャンセルする場合は、**7:00 ~ 7:30** の間に必ずお電話ください。無断キャンセルの場合、キャンセル料として仙台市の規程通り 2000 円いただきます。
- * 定員は 4 名となっておりますが家庭医連絡票に記入されている症状や安静度によっては、4 名以下で定員とさせていただきます。

- ④利用当日は利用に必要な画面入力をお願いいたします。
* 当日は問診画面と一緒に確認共有をさせていただきます。

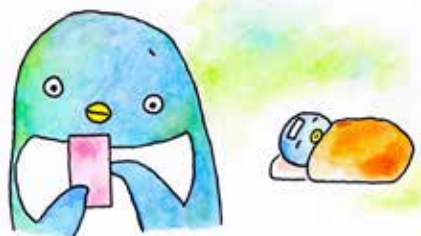

ご利用の前日

翌日・翌々日のご予約の受け付け

- 16:00 ~ 18:00
- 翌日のご予約確定またはキャンセル待ちのご連絡
- ※この時間以降の調整は翌日 (7:00 ~ 8:00) となります

ご利用の当日

- 6:00
- キャンセル締め切りのリマインド通知
- 7:30
- **キャンセル締め切り**
- 7:00 ~ 8:00
- 本日のご予約確定またはご利用不可のご連絡
- 8:00
- 順次入室
- 11:00
- 本日のご予約受付終了



持ち物

- ①かかりつけ医が記入する家庭医連絡票（原本）
* **お忘れになりますとご利用できませんのでご注意ください。**
- ②着替え上下・下着各 2 組（嘔吐や下痢が予想される時は多めにお願いします）・フェイスタオル（お昼寝用）
- ③おむつ（使用の場合）7 ~ 8 枚
- ④水分補給用の飲み物（500 ミリ程度 1 本）粉ミルク・哺乳瓶は必要な回数分ご用意ください。
食事・おやつは当保育所で用意させていただきますが、アレルギーのお子様にはご家庭で食べられているものをお持ちください。
- ⑤薬（必要な場合）は **1 回毎に分けて** お持ちください。**日付、名前を忘れずに記入してください。** お薬手帳または薬剤情報提供書もお持ちください。
- ⑥食事用エプロン（必要な場合）3 枚
コップ（普段お使いのもの、マグなど）
- ⑦お気に入りのおもちゃ、絵本など（必要であれば）
* 持ち物には、必ず「名前」を記入してください
* 不足していて保育所で用意したものについては有料となります。（補水液・使い捨て哺乳瓶など）
* 小学生用の準備が限られておりますので、お気に入りのもの（漫画本、ゲーム等）はお持ちください。



利用料金

- | | |
|--------------------------------|---------|
| ①利用料 | 2,000 円 |
| ②給食費・おやつ代 | 500 円 |
| ③布団使用代 | 300 円 |
| （嘔吐等により汚染された場合は別途 300 円いただきます） | |
| ④おむつやタオル等、緊急に必要なものは実費となります。 | |